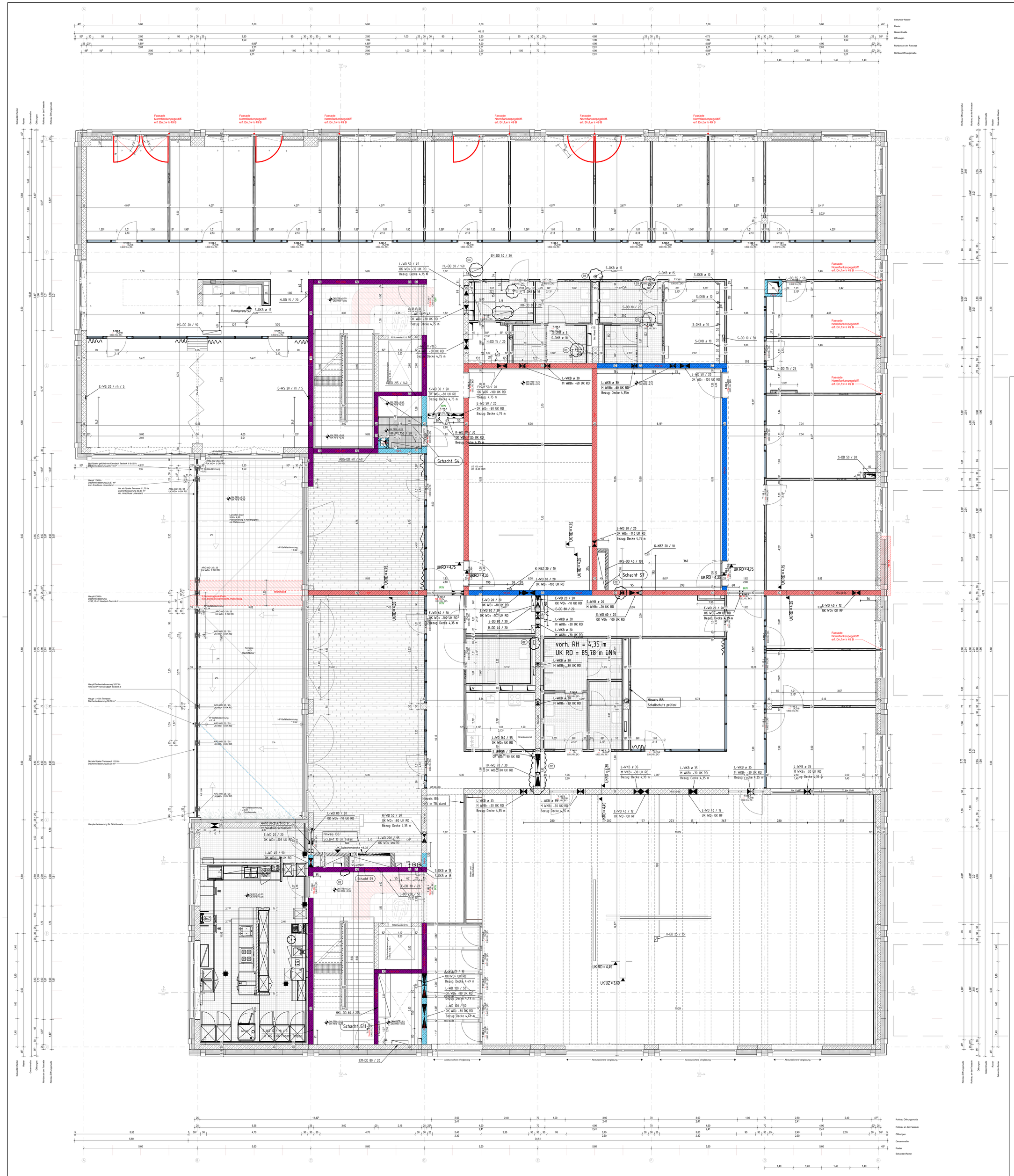

Symbole und Zeichenerklärungen

Allgemeine Informationen

Alle Maße sind vor Ausführung zu prüfen, Differenzen sind mit der Bauüberwachung zu klären.

Die S+D Planung wurde nur nachrichtlich eingeblendet. Die Planung obliegt der Haustechnik. Gleiches gilt für die eingeblendeten TGA-Einbauteile und -Leitungsführungen.

Alle Tür- und Brüstungshöhen beziehen sich auf OK Fertigfußboden.

Bauelemente / Schraffuren

Stahlbeton, Ortbeton
Stahlbeton, Ortbeton wasser-undurchlässig
Stahlbeton, Fertigteil
Stahlbeton, Element-wand / -decke
Magerbeton, unbewehrt
Estrich
Mauerwerk
Dämmung (hart)
Dämmung (weich)
Gelände/ gewachsener Boden
Systemgleitenwände (Grundriss)
Extensive Dachbegrünung

Symbole

Sellschernungssystem Dach
Antenne
Bodenaufauf im Gefälle
Bodendurchbruch (BD) Bodenschlitz (BS)
Deckendurchbruch (DD)
Wanddurchbruch (WD)
Kernbohrsteine Wand
Durchdringung Boden (BD)
Durchdringung Decke (DD)
Estrich - Bewegungsfuge
Estrich - Randfuge
Estrich - Scheinfuge
Bodenschicht Mineralstolle A1 1000°, ansteile EPS
Bodenschicht KG-Blaen, A1, formstabil

R.BRH bezeichnet die Rohbau-brüstungshöhe ab OK FFB
F.BRH die Fenster-brüstungshöhe ab OK FFB

OK FFB
R.BRH
R.BRH
OK FFB
UZ UK 2.725
OK FFB
OK FFB = X.XX Oberkante Fertigfußboden bezogen auf ±0.00
OK RFB = X.XX Oberkante Rohdecke bezogen auf ±0.00
OKG =X.XX Oberkante Gelände
+ 3.74 Fertighöhe bezogen auf ±0.00
+ 3.35 Rohbauhöhe bezogen auf ±0.00

BRH xx Brüstungshöhe fertig ab OK FFB
UK ST xx Unterkante Sturz bezogen auf ±0.00
UK RD xx Unterkante Rohdecke bezogen auf ±0.00
UK FD xx Unterkante Fertigdecke bezogen auf ±0.00
Rohboden / Rohdecken-versprung bezogen auf ±0.00
Fertigboden / Fertigdecken-versprung bezogen auf ±0.00

Abkürzungen

AHD	Abgehängte Decke	H	Heizung	SE	Schweinmender Estrich		
ALU	Aluminium	HP	Hochpunkt	SF	Schallerfuge	**Brandschutz**	
AR	Außenkante	HZK	Heizkörper	SM	Schichtmauerwerk	BM	Brandwand
AW	Außenwand	KB	Kellerbrüstung	SP	Steckdose	BBW	Bauteil Brandwand
A	Aufzug	IK	Innenkante	STK	Stahlkonstruktion		
BA	Brandabschnitt	IT	Innenliegende Treppe	TS	Textilbelag	F	Feuerschutz
BD	Bodendurchbruch	ITS	Innenliegende Treppe	TT	Trittstufe	F30-A	Feuerhemmend nicht brennbare Baustoffe
BD	Bodenschlitzdurch	KB	Kantenbrüstung	TP	Tellerpfeiler	F90-A	Feuerbeständig nicht brennbare Baustoffe
BRH	Brüstungshöhe	KF	Keramikfliesen	TR	Treppe		
DA	Dachaufbau	K	Kernbohrlöchern	TW	Trennwanzhöhe	F30-AB	Feuerbeständig Dach feuerbeständig, außenseitig Bauteile aus nicht brennbare Dämmung
DD	Deckendurchbruch	LÜ	Lüftung	UK	Unterkante		
DEA	Deckenausspanung	LU	Lüftungsgitter	UZ	Unterzug (auf OKRF)		
DF	Dehnungsfuge	M	Motor	VSG	Verbundsicherheitsglas	T30	Tür feuerhemmend
DG	Dachgeschoss	MF	Mineralfaser	WA	Wandaussparung	RD	Rauchdichte Tür
DK	Decke	MW	Mineralwolle	WD	Wanddurchbruch	dTs	dichte Tür selbstschließend
DS	Deckenschlitz	NHN	Normalhöhennull	WD	Wanddurchbruch		
EG	Erdgeschoss	NST	Naturstein	WH	Wandhydrant	T30	Tür feuerhemmend
EL	Elektro	OK	Oberkante	WS	Wandschlitz	RD	Rauchdichte Tür
EW	Entwässerung	OK	Oberkante	WS	Wandschlitz	dTs	dichte Tür selbstschließend
FA.	Fußbodenausspanung	OK FFB	Oberkante Fertigfußboden	BP	Bodenplatte		
FB	Fußboden	OK G	Oberkante Gelände			FL	Feuerlöscher
FD	Fußbodendurchbruch	OK RFB	Oberkante Rohfußboden			FM	Feuermelder
FS	Fußbodenschlitz	OK R	Oberkante Rohdecke			RM	Rauchmelder
GE	Gefälleestrich	RFB	Rohfußboden			NS	Nasse Steigleitung
GK	Gipskarton	RD	Rohdecke			TS	Trockene Steigleitung
GK	Gipskarton	RK	Rollladenkasten				
GL	Glasausschnitt	S	Sanitär				
GU	Gummi	SB	Sichtbeton				

Materialsiegel (naturnetze)

Nachhaltig
Recyclingfähig
Emissionsarm
Wiederverwendbar
Regional

Index	Datum	Änderung	Autoren

PlanNr. Arch: LSRE_ARC_5_GR_1OG_00_G_f

Objekt

Bauherr — Datum, Unterschrift

Planungsbüro — Datum, Unterschrift

Planinhalt	Maßstab	Format	LPH
Übersicht Grundriss 1.Obergeschoss	1:50	DIN A0+ 1,189x1,210m	LPH 5

Plannummer	Datum	gezeichnet von
LSRE_ARC_5_GR_1OG_00_G_f	05.05.25	mw

Projekt | Fachpl. | LPH | Plantyp | Planinhalt | Plannr. | Index | Status

Fachplanung — Datum, Unterschrift

Fachpl. Plannummer — Datum — gezeichnet von